

Activité des Pharmaciens à fin Décembre 2020 - Tous régimes (en date de remboursement)

MONTANTS (Base de remboursement)

| PRESTATIONS | DEPARTEMENT | | | | | | | | | | | | REGION AURA | FRANCE | Poids REGION/FRANCE |
|-----------------------------------|--------------------|--------------------|--------------------|-------------------|--------------------|--------------------|--------------------|--------------------|--------------------|--------------------|--------------------|--------------------|----------------------|-----------------------|---------------------|
| | AIN | ALLIER | ARDECHE | CANTAL | DROME | ISERE | LOIRE | HAUTE-LOIRE | PUY-DE-DOME | RHONE | SAVOIE | HAUTE-SAVOIE | | | |
| Médicaments classiques | 125 045 128 | 95 632 711 | 75 066 106 | 44 583 259 | 119 429 579 | 263 256 671 | 188 332 359 | 59 318 453 | 159 873 822 | 396 505 698 | 90 162 116 | 141 940 799 | 1 759 146 699 | 16 369 535 979 | 10,7% |
| Médicaments divers | 58 972 036 | 37 388 414 | 32 089 036 | 13 383 619 | 48 991 941 | 125 141 497 | 73 427 784 | 19 378 283 | 64 964 257 | 193 287 463 | 42 092 773 | 75 190 927 | 784 308 030 | 7 075 047 174 | 11,1% |
| Honoraires de dispensation | 18 697 444 | 14 885 892 | 11 401 944 | 6 713 126 | 18 397 589 | 41 228 694 | 31 730 967 | 9 387 292 | 25 226 227 | 60 312 068 | 13 448 004 | 20 901 869 | 272 331 117 | 2 509 210 178 | 10,9% |
| Total Médicaments | 202 714 608 | 147 907 017 | 118 557 086 | 64 680 005 | 186 819 109 | 429 626 862 | 293 491 109 | 88 084 028 | 250 064 306 | 650 105 229 | 145 702 893 | 238 033 595 | 2 815 785 846 | 25 953 793 331 | 10,8% |
| Appareils matériels de traitement | 15 020 451 | 12 398 740 | 9 522 496 | 5 321 968 | 17 306 234 | 36 427 572 | 23 869 519 | 7 560 856 | 20 593 156 | 47 883 666 | 11 282 923 | 17 347 105 | 224 534 685 | 2 288 389 129 | 9,8% |
| Articles de pansements | 5 830 904 | 4 986 324 | 3 154 363 | 1 989 928 | 5 885 836 | 12 575 393 | 9 384 458 | 2 811 003 | 7 283 988 | 15 104 613 | 4 079 059 | 5 707 074 | 78 792 944 | 831 985 199 | 9,5% |
| Orthèses | 4 019 566 | 2 864 828 | 2 750 640 | 1 456 859 | 4 487 043 | 11 061 650 | 6 919 750 | 2 290 049 | 5 774 955 | 14 128 709 | 4 672 028 | 5 432 990 | 65 859 068 | 623 066 870 | 10,6% |
| Autres frais LPP | 171 343 | 188 990 | 126 285 | 69 573 | 284 364 | 550 889 | 360 209 | 137 140 | 376 772 | 832 884 | 210 614 | 199 155 | 3 508 217 | 44 161 291 | 7,9% |
| Total LPP | 25 042 264 | 20 438 881 | 15 553 784 | 8 838 328 | 27 963 476 | 60 615 504 | 40 533 936 | 12 799 048 | 34 028 870 | 77 949 873 | 20 244 625 | 28 686 324 | 372 694 914 | 3 787 602 489 | 9,8% |
| ROSP | 546 964 | 493 466 | 343 567 | 207 224 | 586 891 | 954 498 | 834 266 | 289 602 | 889 159 | 1 629 464 | 392 259 | 626 349 | 7 793 709 | 69 918 538 | 11,1% |
| Autres rémunérations | 795 150 | 817 625 | 765 700 | 1 031 200 | 786 190 | 1 353 895 | 860 130 | 862 220 | 1 427 090 | 1 023 650 | 1 834 950 | 1 838 440 | 13 396 240 | 97 101 960 | 13,8% |
| TOTAL | 229 098 986 | 169 656 990 | 135 220 137 | 74 756 757 | 216 155 666 | 492 550 760 | 335 719 441 | 102 034 898 | 286 409 425 | 730 708 216 | 168 174 727 | 269 184 708 | 3 209 670 709 | 29 908 416 318 | 10,7% |

| Poids du TOTAL DEPARTEMENT/REGION | AIN | ALLIER | ARDECHE | CANTAL | DROME | ISERE | LOIRE | HAUTE-LOIRE | PUY-DE-DOME | RHONE | SAVOIE | HAUTE-SAVOIE | AURA | FRANCE |
|---|------|--------|---------|--------|-------|-------|-------|-------------|-------------|-------|--------|--------------|------|--------|
| Poids du TOTAL DEPARTEMENT/REGION | 7,1% | 5,3% | 4,2% | 2,3% | 6,7% | 15,3% | 10,5% | 3,2% | 8,9% | 22,8% | 5,2% | 8,4% | 100% | 100% |
| Poids de la population DEPARTEMENT/REGION | 8,2% | 4,1% | 4,1% | 1,8% | 6,5% | 15,7% | 9,5% | 2,8% | 8,3% | 23,4% | 5,4% | 10,4% | 100% | 100% |

- Médicaments Classiques : médicaments remboursables à 100% (PH1), à 65% (PH7), à 35% (PH4), à 15% (PH2), etc...
- Médicaments Divers : médicaments d'exception, hormones de croissance, antirétroviraux, vaccins anti-grippe, ROR, etc...
- Appareils Matériels de Traitement : assistance respiratoire, oxygénothérapie, matériel de traitement à domicile, etc...
- Autres Frais LPP : optique, surdité, prothèses externes, véhicules pour handicapés physiques, etc...
- ROSP : rémunération sur objectif (initiale et complément), rémunération AVK (initiale et complément)
- Autres rémunérations: aide à la télétransmission, aide outil de mise de à jour, rémunération de garde, forfait d'incitation à la numérisation et à la télétransmission, etc...

Répartition des montants REGION par prestation

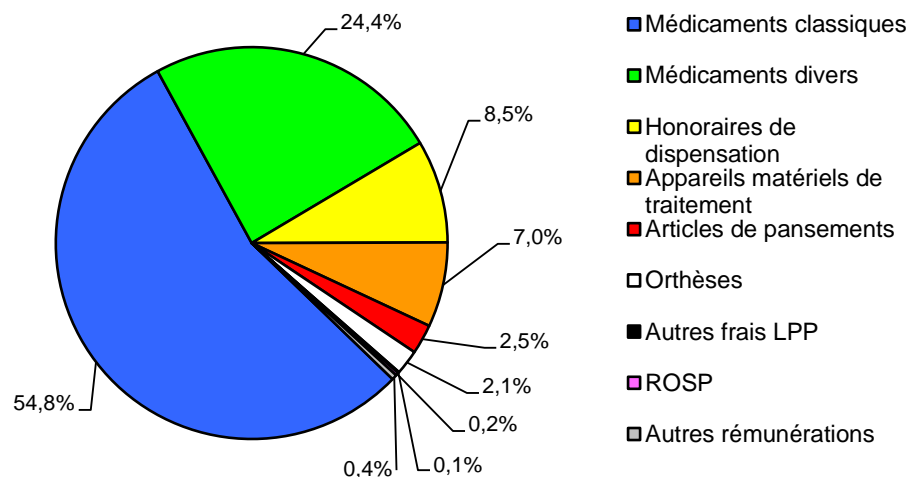

Répartition des montants REGION par régime

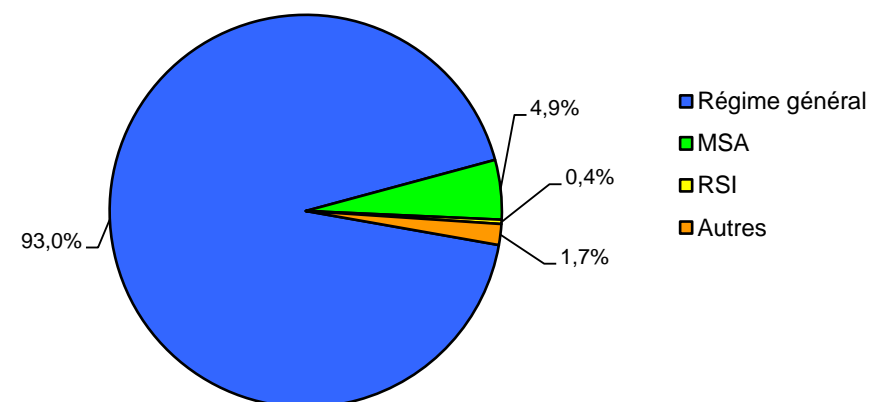

EVOLUTION DES MONTANTS (PCAP**)

| PRESTATIONS | DEPARTEMENT | | | | | | | | | | | | REGION | FRANCE |
|-----------------------------------|--------------|--------------|--------------|--------------|--------------|--------------|--------------|--------------|--------------|--------------|--------------|--------------|--------------|--------------|
| | AIN | ALLIER | ARDECHE | CANTAL | DROME | ISERE | LOIRE | HAUTE-LOIRE | PUY-DE-DOME | RHONE | SAVOIE | HAUTE-SAVOIE | AURA | |
| Médicaments classiques | -5,5% | -6,4% | -6,4% | -6,2% | -5,2% | -6,3% | -6,7% | -3,2% | -5,8% | -7,8% | -7,4% | -8,0% | -6,6% | -7,2% |
| Médicaments divers | +28,1% | +29,8% | +32,4% | +36,2% | +27,3% | +24,5% | +20,6% | +29,9% | +32,7% | +20,9% | +24,7% | +27,1% | +25,4% | +22,0% |
| Honoraires de dispensation | -2,5% | -3,7% | -2,9% | -4,2% | -2,9% | -4,0% | -4,1% | -2,1% | -4,0% | -6,2% | -4,3% | -3,9% | -4,2% | -4,6% |
| Total Médicaments | +2,6% | +1,0% | +2,0% | +0,5% | +1,9% | +1,2% | -0,8% | +2,7% | +2,1% | -0,7% | +0,4% | +1,2% | +0,8% | -0,5% |
| Appareils matériels de traitement | +3,1% | +2,6% | +2,3% | +0,2% | +1,8% | +2,9% | +1,4% | +2,5% | +1,1% | +1,3% | +3,3% | +1,6% | +2,0% | +1,6% |
| Articles de pansements | +3,7% | -2,8% | -4,6% | -1,1% | -3,3% | -2,5% | -6,8% | -2,2% | +1,3% | -4,3% | -5,7% | -3,6% | -3,0% | -0,5% |
| Orthèses | -9,4% | -10,9% | -8,5% | -8,3% | -9,4% | -10,2% | -11,2% | -7,7% | -9,5% | -10,9% | -13,5% | -9,4% | -10,3% | -10,3% |
| Autres frais LPP | -6,2% | +3,8% | -7,4% | -28,7% | -10,0% | -1,2% | -15,4% | +4,9% | -8,5% | -11,8% | -12,0% | -0,1% | -8,2% | -5,1% |
| Total LPP | +0,9% | -0,8% | -1,3% | -1,9% | -1,4% | -0,9% | -3,1% | -0,5% | -0,9% | -2,4% | -3,1% | -1,7% | -1,6% | -1,1% |
| ROSP | -42,4% | -46,1% | -45,9% | -45,2% | -42,6% | -48,0% | -42,0% | -44,1% | -42,0% | -44,0% | -39,8% | -42,0% | -43,8% | -45,0% |
| Autres rémunérations | -2,2% | -0,6% | -2,4% | -3,2% | +0,2% | -2,3% | -10,3% | -0,4% | +0,6% | +1,1% | +4,4% | +0,6% | -0,7% | -1,2% |
| TOTAL | +2,2% | +0,5% | +1,4% | -0,1% | +1,2% | +0,8% | -1,3% | +2,0% | +1,5% | -1,0% | -0,2% | +0,7% | +0,3% | -0,7% |

| Contribution du TOTAL DEPARTEMENT/REGION | AIN | ALLIER | ARDECHE | CANTAL | DROME | ISERE | LOIRE | HAUTE-LOIRE | PUY-DE-DOME | RHONE | SAVOIE | HAUTE-SAVOIE | AURA | |
|--|-------|--------|---------|--------|-------|-------|-------|-------------|-------------|-------|--------|--------------|------|--|
| | +0,16 | +0,03 | +0,06 | -0,00 | +0,08 | +0,12 | -0,13 | +0,06 | +0,13 | -0,23 | -0,01 | +0,06 | 0,3 | |

Evolution des montants REGION (PCAP) par prestation

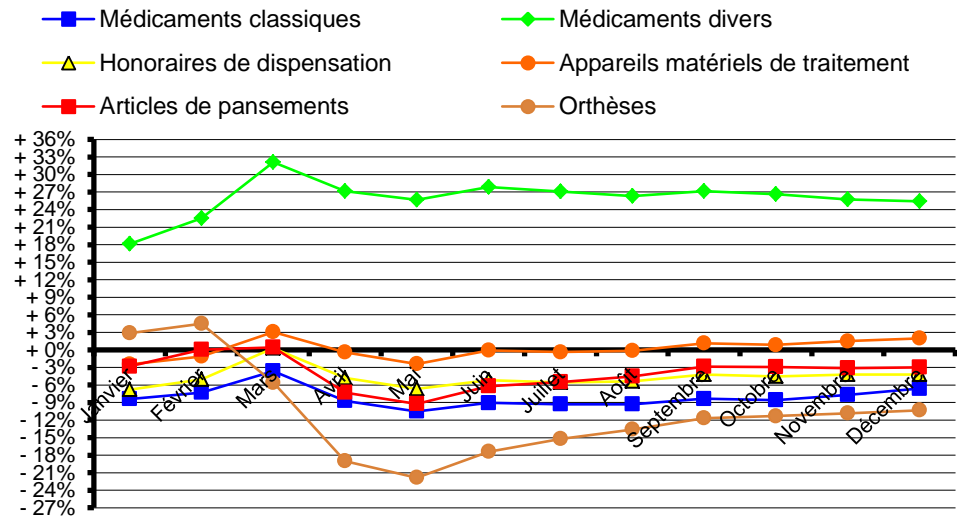

Evolution des montants (PCAP) - TOTAL

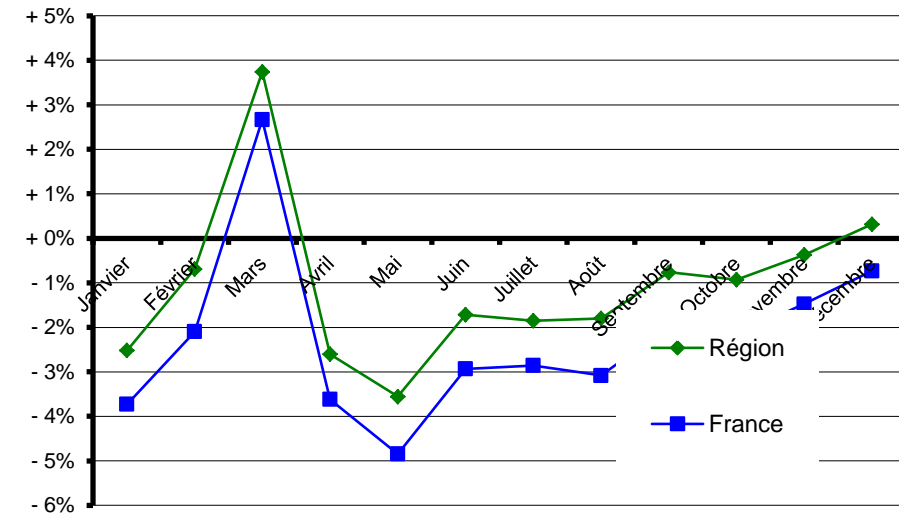

* Activité des pharmacies de ville ou mutualistes implantées dans le département (pour les bénéficiaires de France entière)

** Période Correspondante de l'Année Précédente